Spiegelrapportage 2015-2017

Lionarons GGZ: beter in het aanbieden van de juiste zorg

Uit de spiegelrapportage van Stichting Kwaliteit in Basis GGZ zijn een aantal opvallende conclusies te trekken ten aanzien van de kwaliteit van de geboden zorg bij Lionarons GGZ:
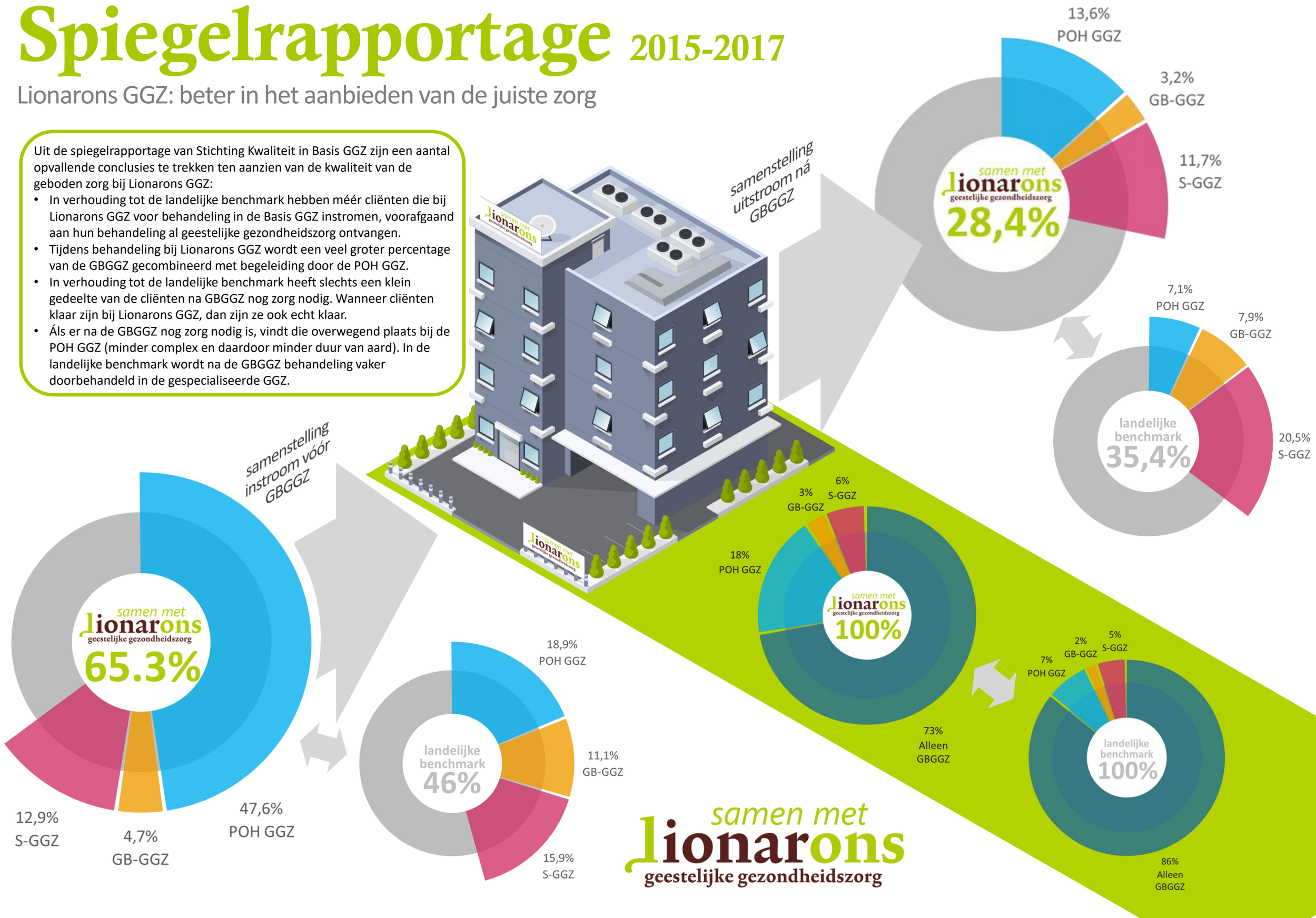
- In verhouding tot de landelijke benchmark hebben méér cliënten die bij Lionarons GGZ voor behandeling in de Basis GGZ instromen, voorafgaand aan hun behandeling al geestelijke gezondheidszorg ontvangen.
- Tijdens behandeling bij Lionarons GGZ wordt een veel groter percentage van de GBGGZ gecombineerd met begeleiding door de POH GGZ.
- In verhouding tot de landelijke benchmark heeft slechts een klein gedeelte van de cliënten na GBGGZ nog zorg nodig. Wanneer cliënten klaar zijn bij Lionarons GGZ, dan zijn ze ook echt klaar.
- Áls er na de GBGGZ nog zorg nodig is, vindt die overwegend plaats bij de POH GGZ (minder complex en daardoor minder duur van aard). In de landelijke benchmark wordt na de GBGGZ behandeling vaker doorbehandeld in de gespecialiseerde GGZ.